



売土地

塩竈市港町【1号地】

【建築条件なし】

お好きなハウスメーカーで建築可！

物件所在地	宮城県塩竈市港町2丁目7-18他 【1号地】				
最適用途	住宅用地	土地面積	126.42㎡	私道面積	なし
交通	JR仙石線「本塩釜」徒歩9分	価格	880万円	坪単価	@23.01万円

JR仙石線「本塩釜駅」徒歩9分！スーパー、コンビニが近く買い物に便利♪
松島観光遊覧船の発着地！マリンゲート塩釜まで徒歩5分♪



土地権利	所有権	地目	宅地
都市計画	市街化区域	用途地域	準工業
建ぺい率	60%	容積率	200%
他の法令上の制限	準防火地域		
地勢	-		
建築条件	なし		
現況	更地		
引渡し	相談		
開発許可番号等	-		
接道状況	公道北側幅員約6.0m接面約7.6m		
設備	上水道引き込み有り		
備考	給排水用地の持分4分の1も売買に含まれます		

ヤマザワ塩釜中の島店 約644m ●セブンイレブン塩釜港町二丁目店 約186m

●塩竈市立第三小学校 約1385m ●塩竈市立第三中学校 約1764m

■本物件に伴う登記申請業務（移転登記・設定登記等）は、売主指定の業者にてお願いします。

■本物件は困窮負担があります。

取引態様：媒介 手数料：分かれ 物件担当者：堀金 (080-7112-6028) 作成日：2024年12月10日

宮城県知事免許（2）第 6197 号 〒984-0030 宮城県仙台市若林区荒井東 1 丁目 6-6



株式会社ユカリエ TEL : 0120-954-132
FAX : 022-774-2026

営業時間 10:00~17:00 定休日 水曜日・日曜日・祝日・年末年始・夏季休暇

YUKARIE JOURNAL

ユカリエジャーナルでは最新の物件情報を掲載中。他にもイベント開催のお知らせやまち歩きの情報など読み応え満載の記事を公開中です。ぜひご覧ください。



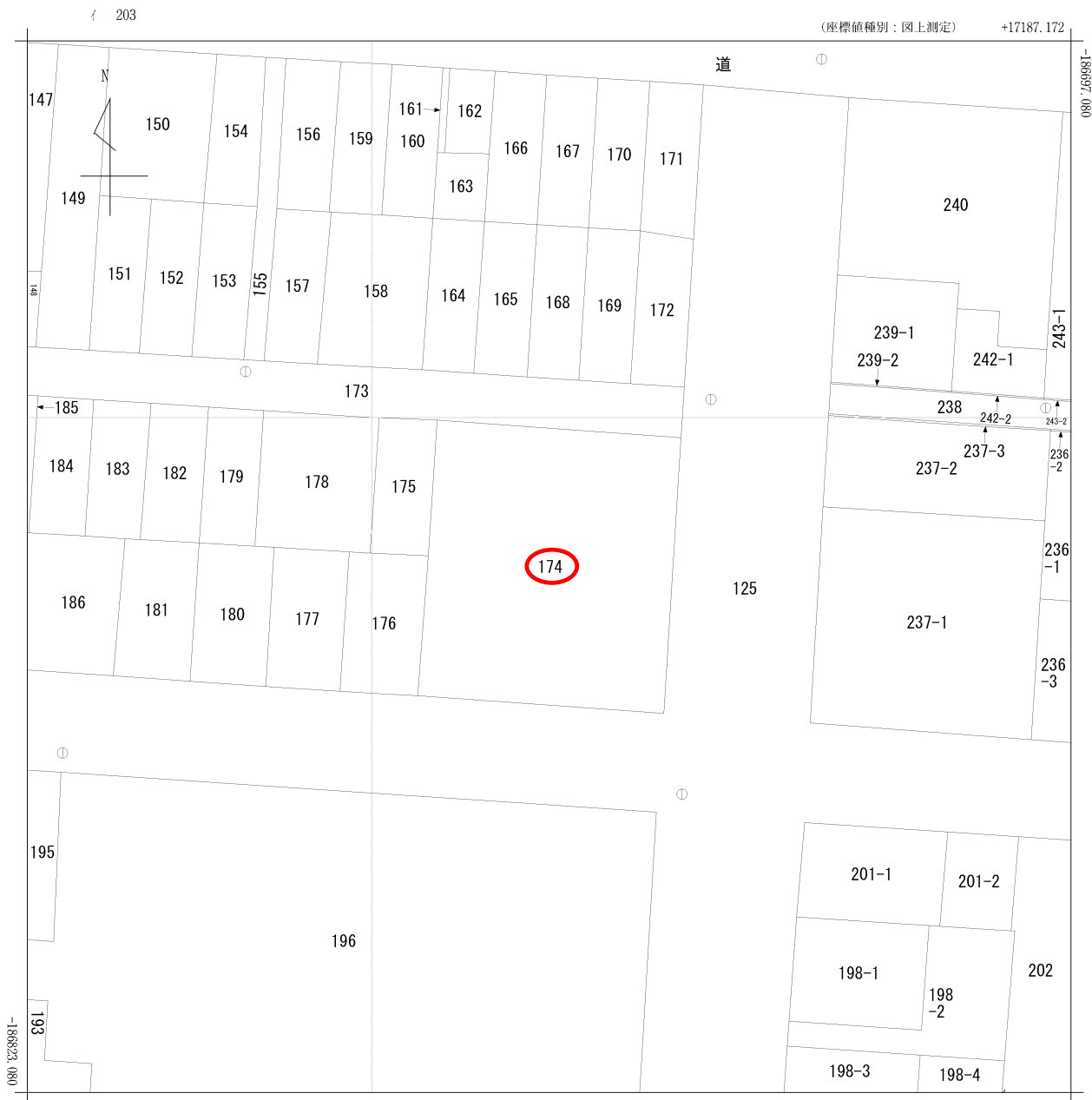

+17062.172 (座標値種別：図上測定)
 (注) 国土交通省国土地理院が公表した座標補正パラメータ(touhokutaiheiyouuki2011.par)による修正がされています。

地番区域見出
 港町2丁目

請求部分	所在	塩竈市港町二丁目				地番	174番			
出力縮尺	1/500	精度区分	甲三	座標系番号又は記号	X	分類	地図(法第14条第1項)		種類	地籍図
作成年月日	昭和53年3月			備付年月日(原図)	昭和54年8月6日		補事項			

水道施設管理台帳

2023年3月27日

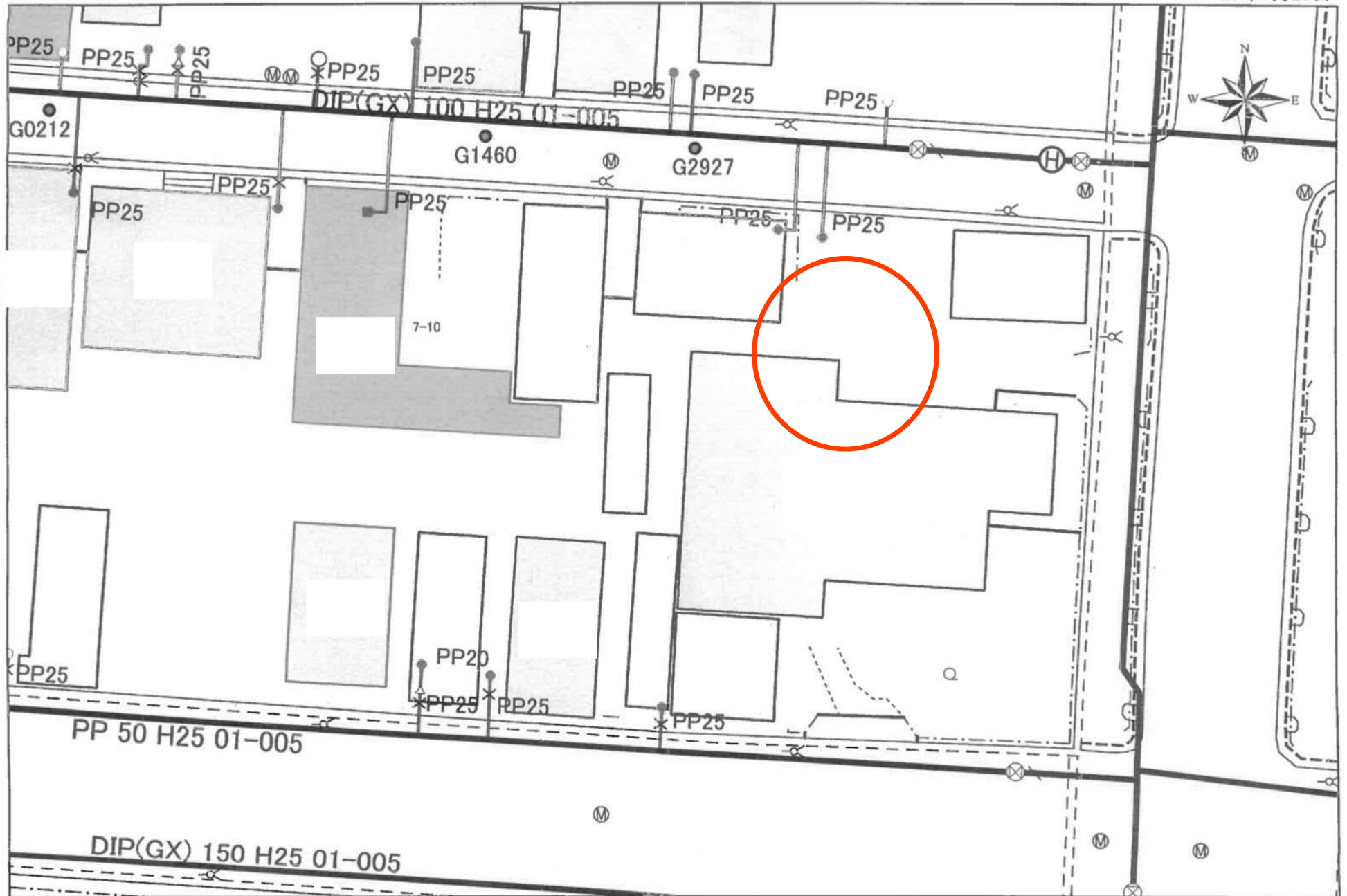

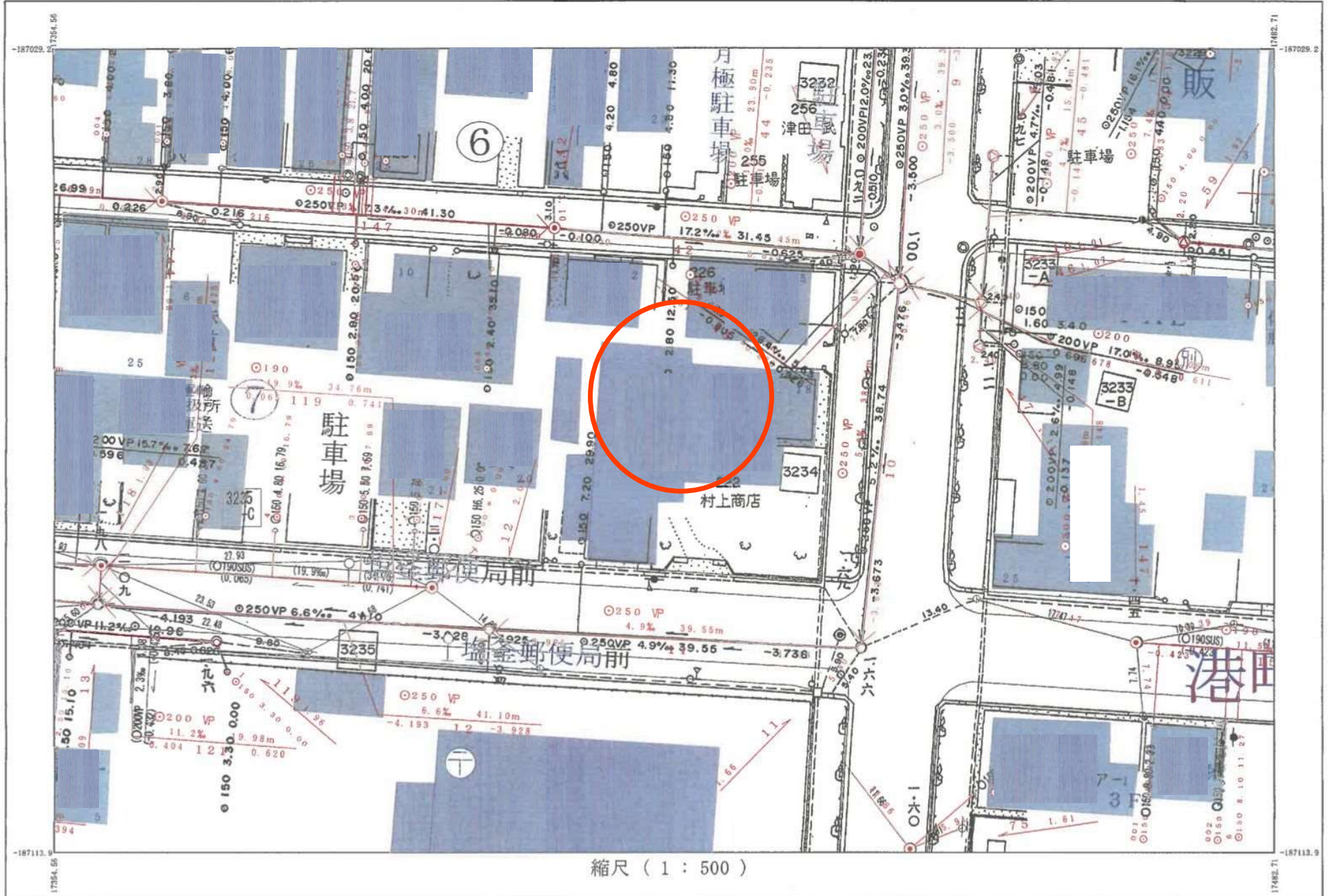

縮尺 (1 : 500)

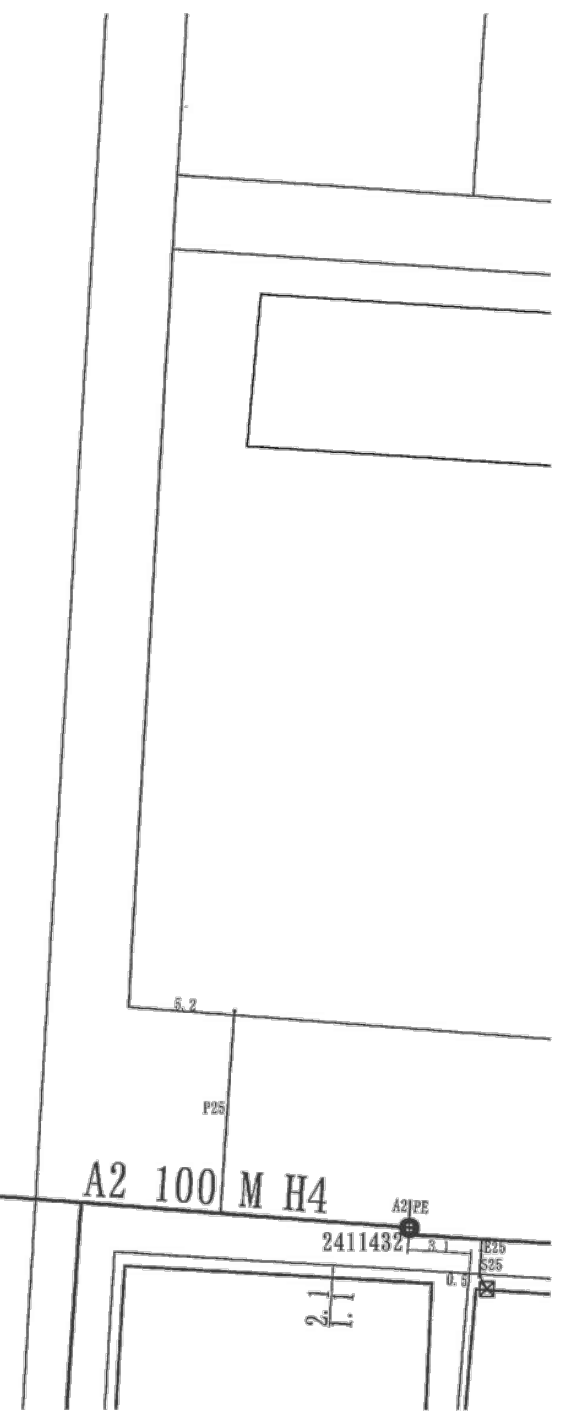
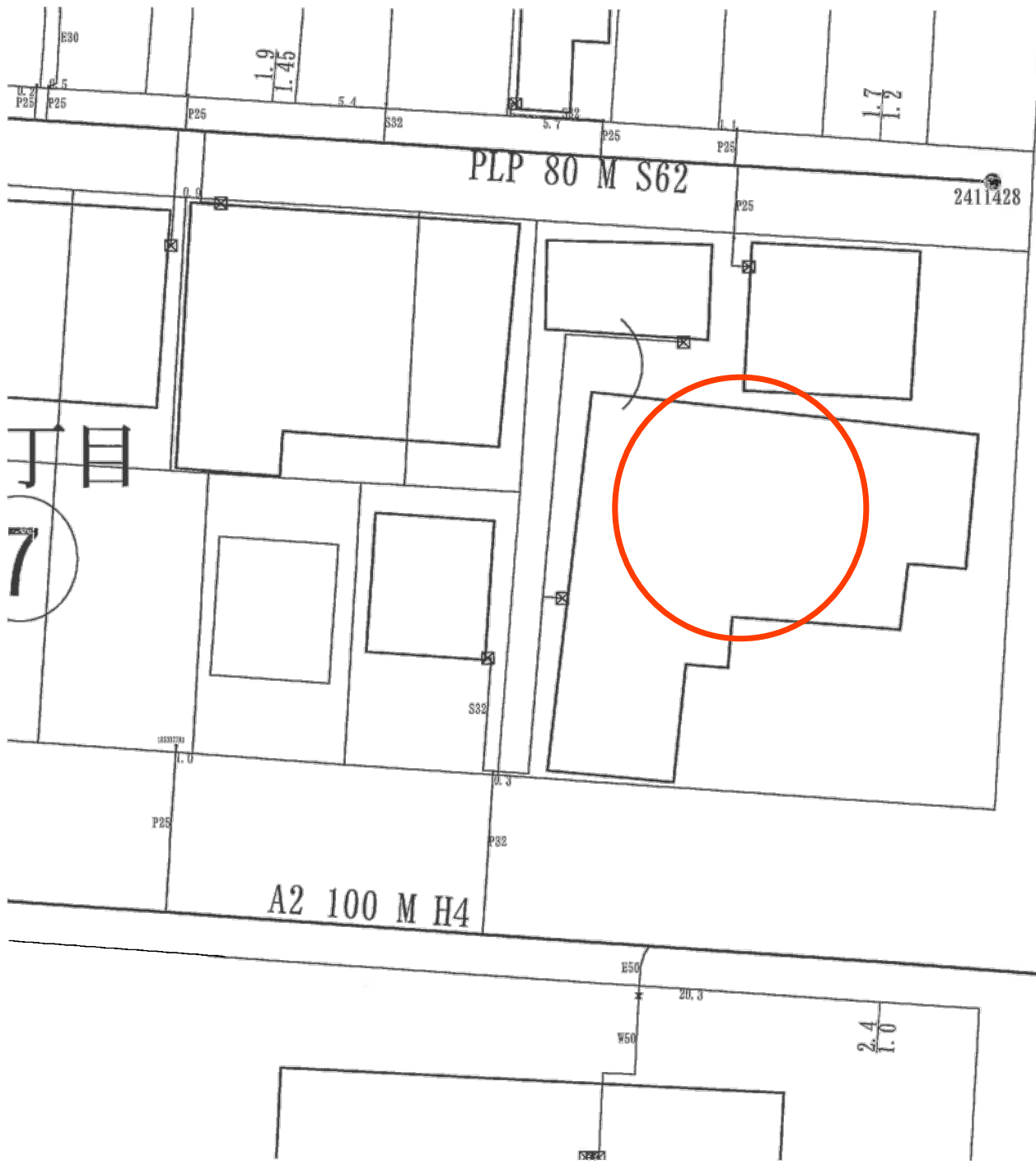

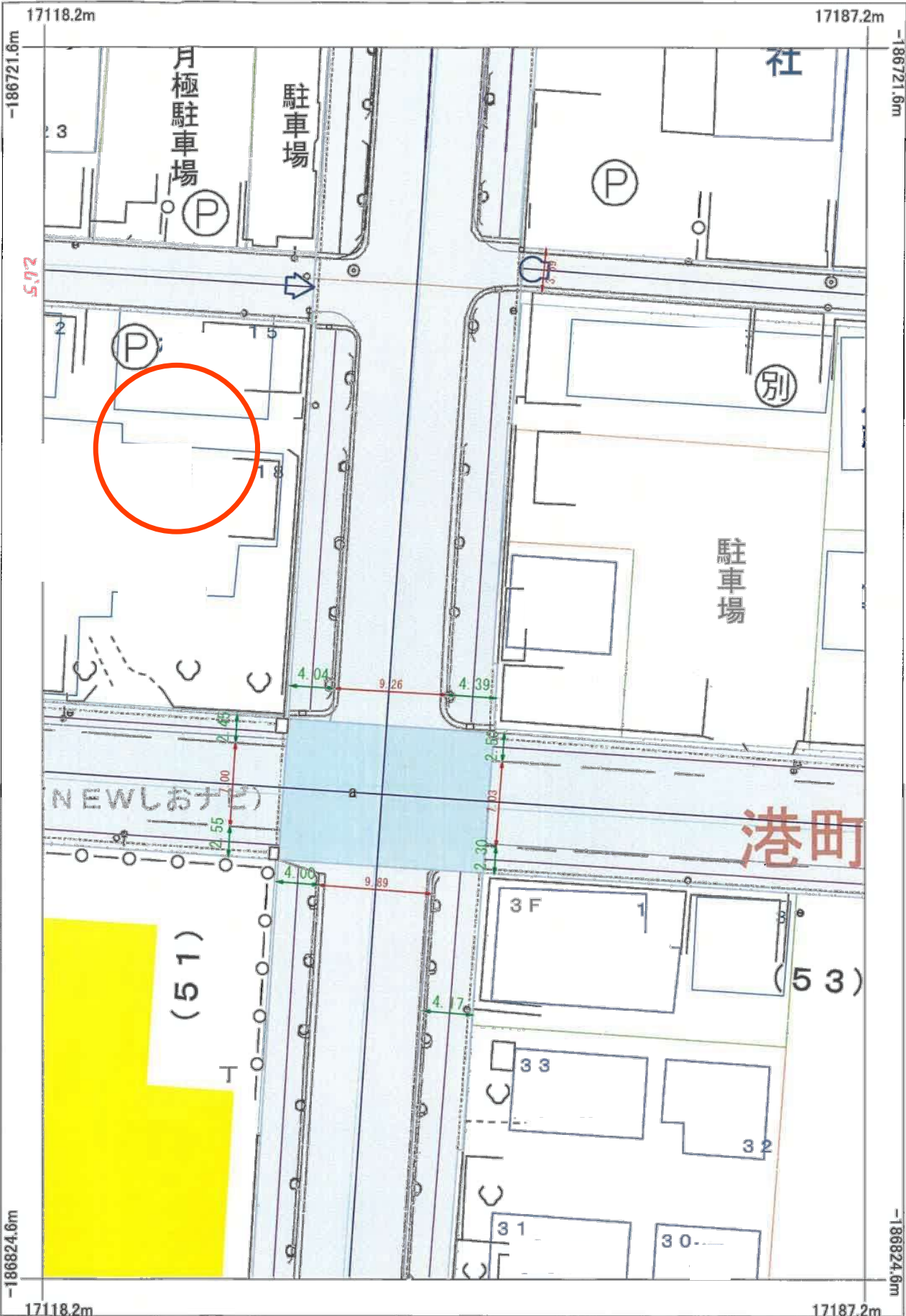

北



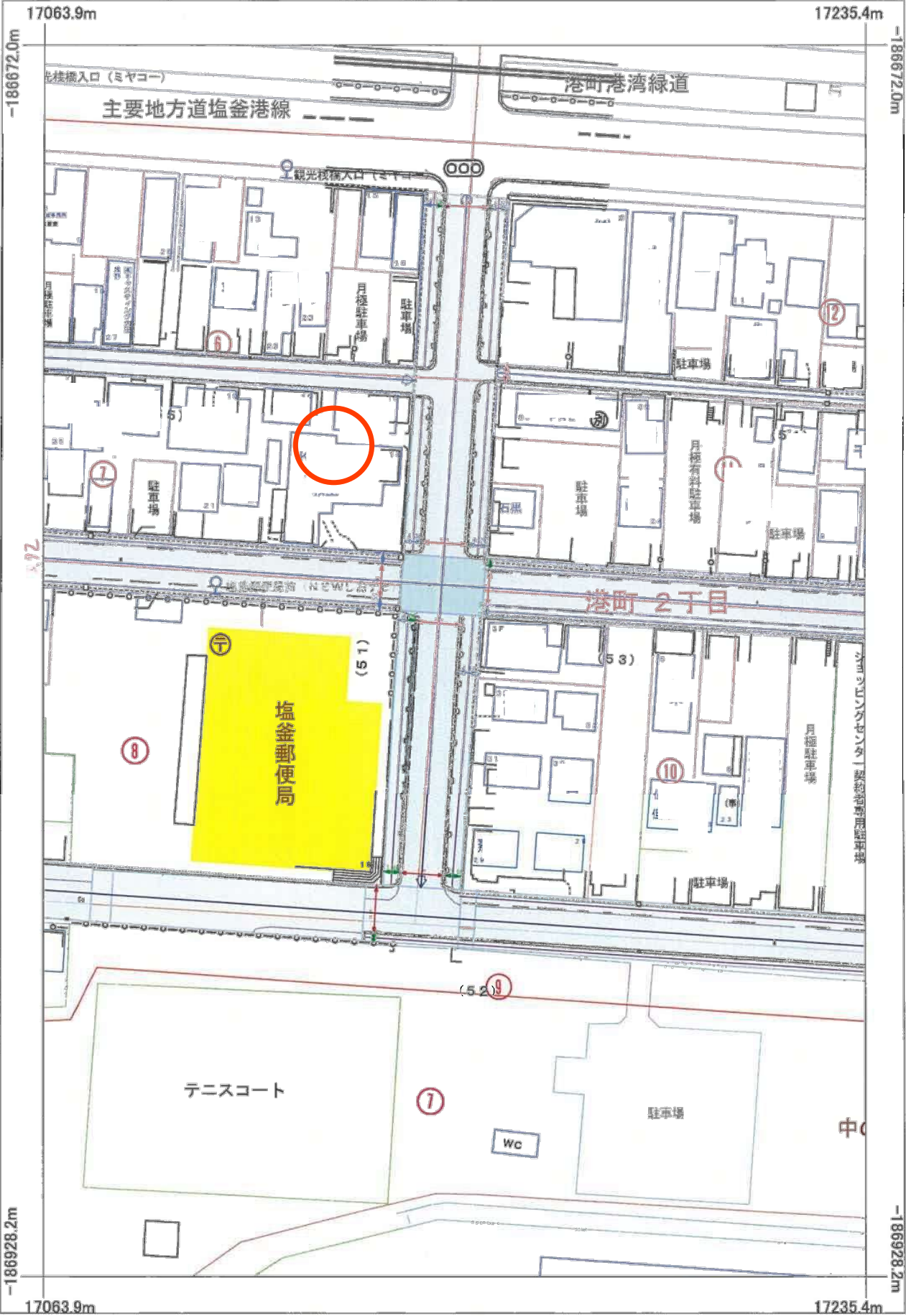



買付証明書

取り纏め業者： 株式会社 ユカリエ 殿

※A3サイズで印刷してください。

■ 物件概要	
【土地】 地番: _____ 地積: _____ m ² _____ 坪 地目: _____	【建物】 家屋番号: _____ 種類: _____ 構造: _____ 床面積: _____ m ²
■ 買付証明書をご提出いただくお客様への確認事項	↓ 左記の説明を確認した後、以下にチェック及び金額・日付等の記載をお願いいたします。 ↓
(1) ご購入をされるご本人の直筆にて ご記入いただきますようお願いいたします。 ご本人の直筆でないもの、押印のない場合は無効となる場合があります。	(1) <input type="checkbox"/> 了承し、直筆で記入している。
(2) 本紙をご提出いただけるのは「 本物件の契約を前提としている方 」に限ります。 購入意思が固まっていない場合はご提出をご遠慮ください。	(2) <input type="checkbox"/> 契約を前提としており、契約希望日を下記の通り提示する。 売買契約希望日: 令和 _____ 年 _____ 月 _____ 日 <input type="checkbox"/> 契約を前提としているが、進める為の諸条件下で下記の不確定要素がある。 ※該当するものを○印で囲ってください。 【不確定要素】 (・建築プランが固まってない ・ハウスメーカーが決まっていない) (・現地確認が出来ていない ・他の物件も並行検討している ・他(_____))
(3) 本紙の提出にあたり、以下(ア)～(エ)の可能性あることをご了承ください。 (ア) 売主様より、売却を断られる可能性があること。 (イ) 指値の場合、第三者から定価(満額)またはより好条件での買付証明書が提出された場合に、優先権が変わる可能性があること。 (ウ) 定価(満額)の場合、第三者からより好条件での買付証明書が提出された場合に、優先権が変わる可能性があること。 (エ) その他、売主様より何らかの契約条件が追加される可能性があること。	(3) <input type="checkbox"/> 左記(ア)～(エ)について了承し、下記に購入額を提示する。 売買金額: _____ 円
(4) 本紙にご記入いただいた売買金額にて売主様が合意した場合、右記載の売買金額にてご契約いただきます。 それ以降の値引き交渉等は一切受け付けられませんのでご注意ください。	(4) <input type="checkbox"/> 了承し、本紙を提出する。
(5) 手付金の額は、購入金額の「5%」を基準とした上で、ご提示をお願いいたします。	(5) <input type="checkbox"/> 了承した上で、下記金額を提示する。 契約手付金 _____ 円
(6) 本紙の有効期限は、記入日から2週間となります。 買主様の都合により未契約のまま、有効期限を超過した場合、通告なしに第三者へ売却する可能性がある事をご了承ください。	(6) <input type="checkbox"/> 了承し、本紙を提出する。
(7) 住宅融資をご利用される場合は、契約日までに下記書類の提出をお願いいたします。 (ア) 金融機関発行による融資承認書(事前可) (イ) (ア)が無い場合、事前融資申し込み書の写し及び既存借入状況の告知 未申告の既存借入を理由とする融資不承認時の解約には、融資特約は適用されないものとします。	(7) <input type="checkbox"/> 了承し、本紙を提出する。 <input type="checkbox"/> 住宅融資を利用しない。 【借入予定銀行及び借入希望額】 <input type="checkbox"/> _____ 銀行 _____ 支店 _____ 借入希望額 _____ 万円
(8) 住宅融資のご利用をご希望で、正式承認を取得していない場合には、過去3年以内の病歴及び健康状態に関する内容(現在含む)の告知をお願いいたします。	(8) <input type="checkbox"/> 応 <input type="checkbox"/> 否 <input type="checkbox"/> 告知事項無し <input type="checkbox"/> 告知事項有り(_____)
(9) 本物件引渡日は、売主様のご希望や工事の状況などにより、変更になる可能性があることをご了承いただいた上で、ご記入いただきますようお願いいたします。	(9) <input type="checkbox"/> 了承した上で、引渡希望日を下記の通り提示する。 引渡希望日: 令和 _____ 年 _____ 月 _____ 日

私は、上記(1)～(9)についてすべて了承した上で、本紙を提出いたします。

令和 _____ 年 _____ 月 _____ 日 住所: _____ 氏名: _____ 印
TEL: _____